



C I R C U L A R N ° 1

I N V I T A C I Ó N A C O T I Z A R N o . 5 0 0 0 0 0 4 7 8 2

**“ E L A B O R A C I Ó N D E P L A N O S A S B U I L T U N I D A D E S
D E R E S P A L D O P V T ”**

A todas las empresas interesadas en participar en la Invitación A Cotizar 5000004782:

En atención a consultas realizadas e iniciativa propia de YPFB TRANSPORTE S.A. y de acuerdo a lo estipulado en la IC, Numeral 9. ACLARACIONES Y ENMIENDAS, mediante la presente procedemos a aclarar lo siguiente:

1. El plazo de ejecución solicitado en el TDR de 32 días calendario, es demasiado corto para el alcance del proyecto, considerando que se tendrán solamente 10 días para la elaboración todos los planos y documentos As-built, Solicitamos ampliar el plazo de ejecución a 50 días calendario de manera que sea factible de cumplir.
R.- De acuerdo a la cantidad de entregable y los datos de entrada el plazo de ejecución NO se modifica.
2. Confirmar que YPFB Transporte entregará a la empresa contratista, todos los planos y documentos de la fase de ingeniería en su formato editable nativo, que están en las listas de entregables que se encuentran en los Anexos respectivos, incluida la maqueta 3D en CADWORK.
R.- Se confirma.
3. En el punto 7. CRONOGRAMA DE TRABAJO Y PLAZO DE ENTREGA, en el tercer párrafo dice “La presentación de toda la documentación requerida (Planos y documentos) debe estar “Tal como ha sido construido” antes de la finalización del proyecto”. No se entiende porque indica Antes de la finalización del proyecto, debido a que los proyectos de ampliación de las estaciones ya se encuentran concluidos. Por favor aclarar este punto.
R.- Se adjunta en la enmienda N°1.
4. En el mismo punto y párrafo indicado en la pregunta 3, dice más adelante “la Contratista deberá haber considerado recopilar de manera progresiva y ordenada toda la información necesaria a lo largo de la ejecución de la construcción de tal manera de que la documentación pueda ser entregada oportunamente”. No se entiende a que se refiere esto, debido a que la construcción ya fue concluida, además la entrega de todos los datos para la elaboración de los planos As built no es responsabilidad de la empresa contratista. Por favor aclarar este punto.
R.- Se adjunta en la enmienda N°1.
5. De la lectura del TDR y la planilla económica FORMATO B-1, se asume que YPFB TRANSPORTE entregará todos los datos necesarios para la elaboración de los planos y documentos As-Built. Se debe garantizar que se tenga toda la información necesaria para el avance y conclusión de los planos sin contratiempos. Entre los datos que se deben entregar están los red marks, ordenes de cambio y toda la información necesaria.
R.- Se confirma entrega de Red Marks y la información requerida, se adjunta figura de como YPFB TR entregara los Red Marks a la empresa que se adjudique el servicio; haciendo notar que en Entre Ríos corresponden 109 planos isométricos y para Villamontes corresponden 20 isométricos.



Transporte S.A.

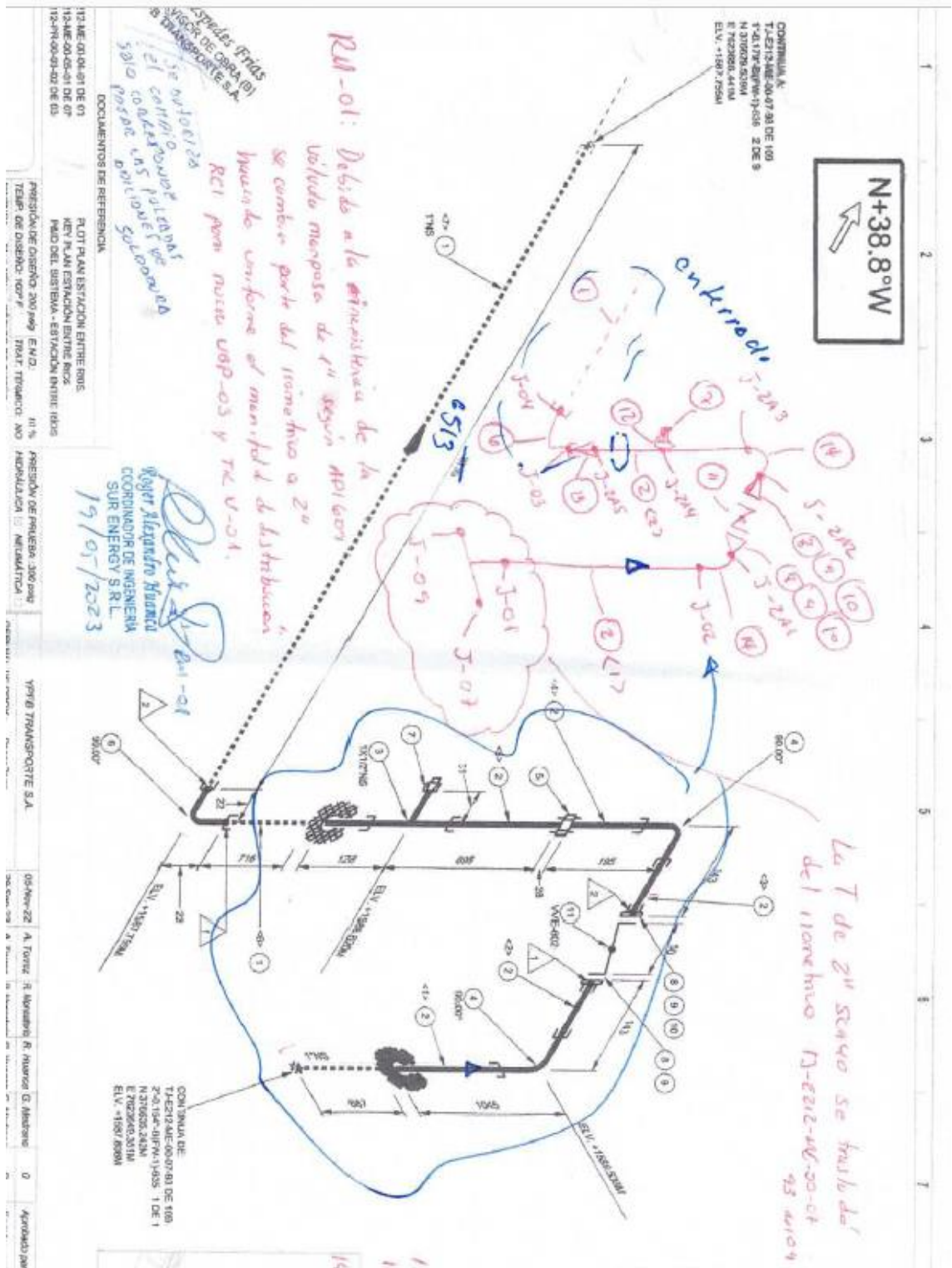

Santa Cruz, 18 noviembre de 2024