

ANEXO E-7: Organigrama del personal mínimo requerido para el Servicio: “Construcción de los Cruces Ríos Antahuacana y Paracti”

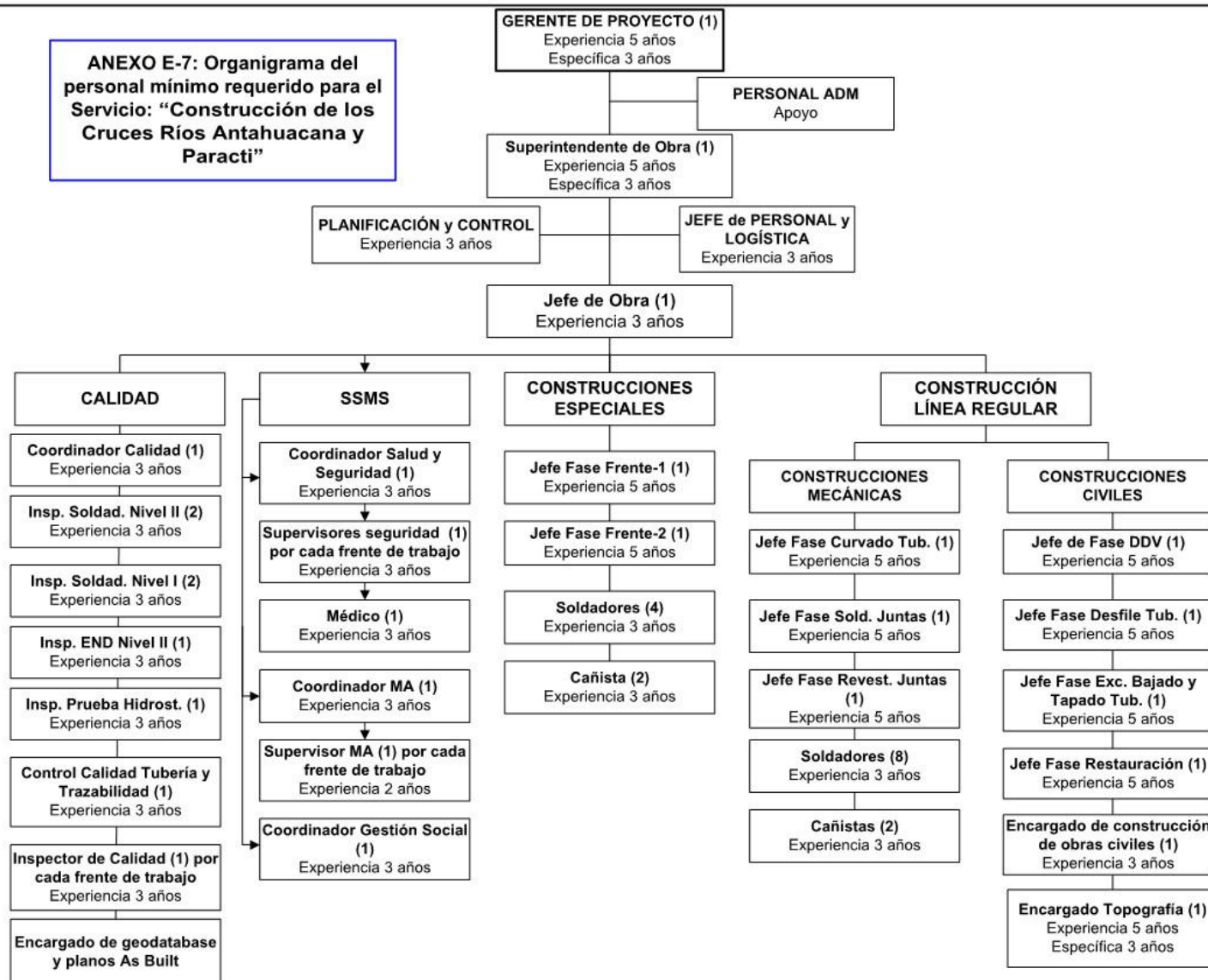

Nota 1: El presente organigrama constituye la cantidad mínima de personal que se estima será necesario para realizar las obras de construcción en los Proyectos Integridad cruce Río Antahuacana y Variante cruce Río Paracti y tiene un carácter referencial.

Nota 2: La empresa contratista proponente deberá revisar este organigrama mínimo y adecuarlo en función a sus necesidades y frentes de trabajo, según el plan de ejecución que pretenda implementar para la obra.