



Número de Emergencia
Gratuito **800 10 4005**

YPFB TRANSPORTE S.A.
Km. 7 1/2 Doble vía la Guardia
Teléfono: (591-3) 3566000
Santa Cruz - Bolivia





¿Cómo sabemos si hay un ducto cerca?

Los ductos por donde se transporta gas natural o hidrocarburos líquidos, están señalizados por un poste o mojón de color amarillo.

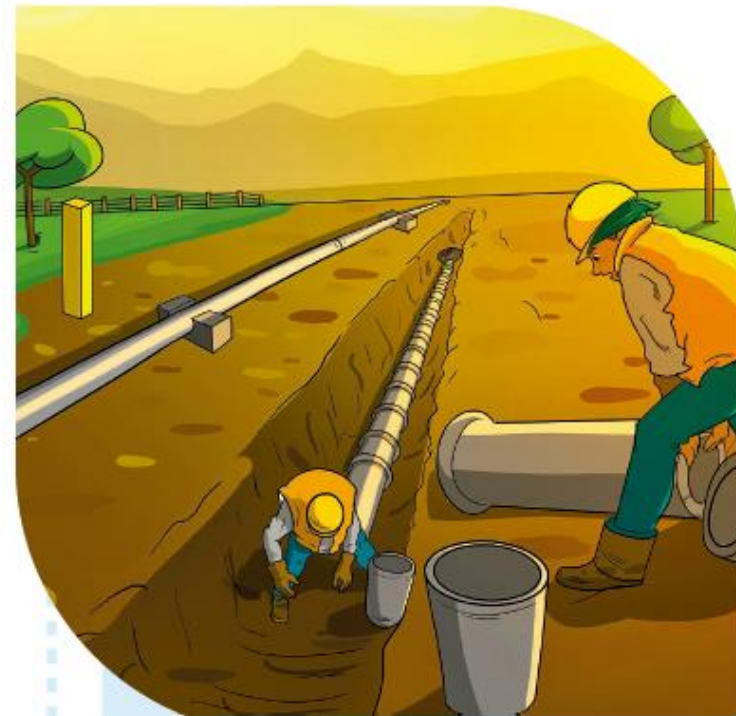

Los ductos pueden estar sobre la tierra (aéreos) o enterrados. Cerca de los ductos se colocan postes o mojones amarillos.



! Para qué sirven los postes ?

Los postes se colocan para alertar la presencia de un ducto. Así, las personas que pasan cerca de ellos saben que deben tomar ciertos cuidados. Nuestro objetivo es garantizar la seguridad de las personas.



G A A --- Nombre de la empresa
 K P --- Nombre o sigla del ducto o producto que transporta (gas natural o hidrocarburos líquidos)
 8 5 + 7 5 0 --- Progresiva del ducto

Los postes tienen información muy importante y útil, como el nombre de la empresa, el nombre del ducto, su ubicación y el número de emergencia.

CUIDANDO TU SEGURIDAD



Estos postes siempre deben estar en buen estado y legibles. Si se cae o se borra la información, debe comunicarse con la línea gratuita **800 10 4005** para que la empresa lo arregle.

¿Qué pasa si queremos hacer una obra cerca?



Si una persona o institución planifica hacer algún camino, alcantarillado, fraccionamiento de terreno u otro trabajo cerca de un poste de señalización, está obligada a llamar a YPFB TRANSPORTE S.A. al número de emergencia **800 10 4005** antes de realizar la actividad y comunicar lo que quiere hacer.